

CHABOURNAY

PLAN DU LOT N° 1

Lotissement " La Rebecherie "

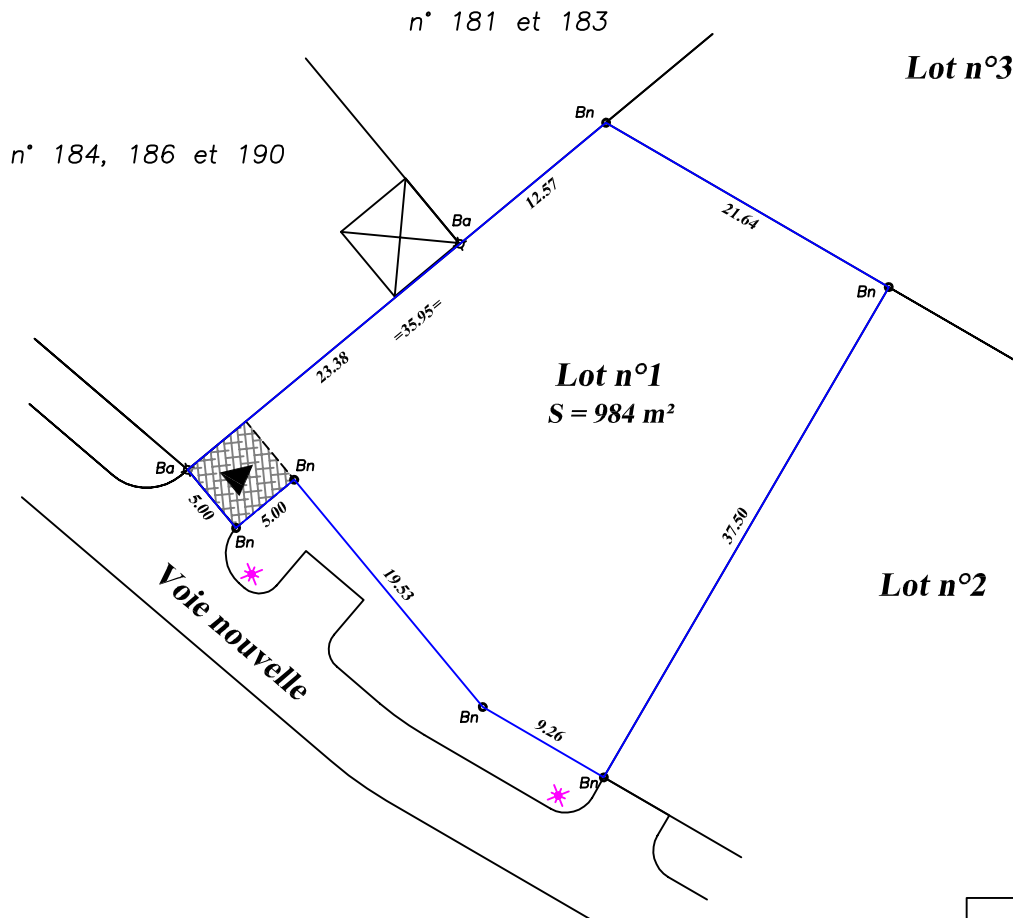

Echelle : 1/500e

Plan de situation (sans échelle)

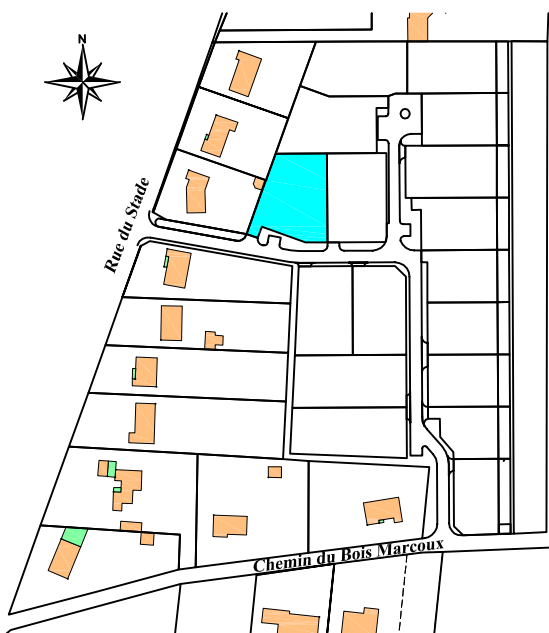

Lotissement autorisé le 7 septembre 2013
Arrêté N° PA 086.048.12.C.0001

Surface de plancher maximale autorisé = 250 m²

Superficie = 984 m²

REFERENCES CADASTRALES

Section : ZL N°211-212 et 213

Lieu-dit : " La Rebecherie "

LEGENDE

- | | | | |
|---------|--------------------|--------------------|---|
| Bn | Borne O.G.E. | △ | Accès au lot conseillé |
| Ba | Borne ancienne | ▲ | Accès au lot obligatoire |
| =28.49= | Cote totale du lot | [Hatched Box] | Stationnement privatif non clos sur rue (emplacement 5.00m x 5.00m) |
| 28.49 | Cote entre bornes | [Red Dashed Box] | Accès véhicules au lot interdit |
| ☼ | Candélabre | [Pink Hatched Box] | Zone non constructible |



Dressé par la S.C.P. GUICHARD - De GROMARD
Géomètres-Experts-Fonciers . Bureau d'études V.R.D.
24 Rue de Bonneuil-Matours - 86000 POITIERS
Tél. : 05.49.61.17.37 Fax : 05.49.61.69.90
e-mail : scp.gdg@interpc.fr

Date : Le 31 mai 2013

Dossier n° 12.04.18-A

Fichier : 120418_KN_born-lots_310513.dwg