

# CHABOURNAY

## PLAN DU LOT N° 7

## Lotissement " La Rebecherie "

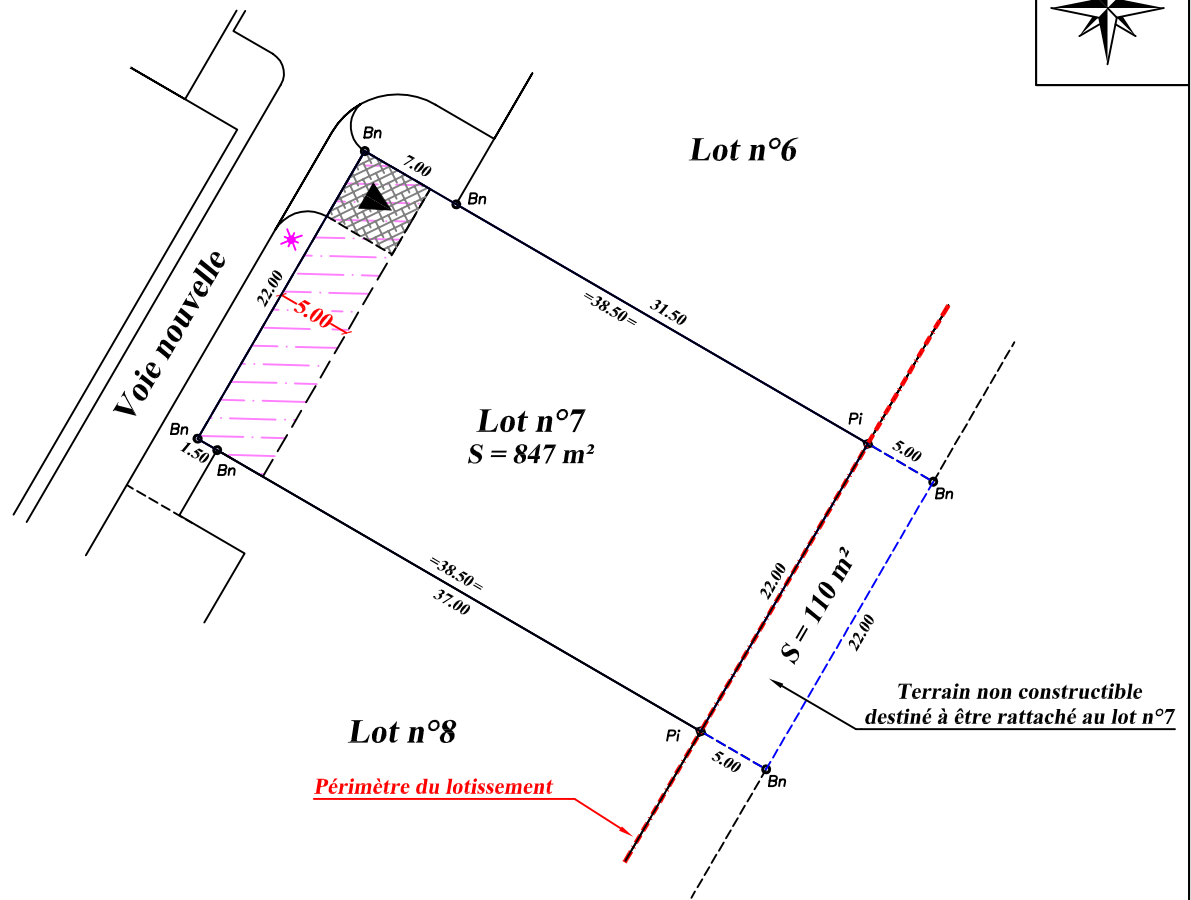

Echelle : 1/500e

Plan de situation (sans échelle)

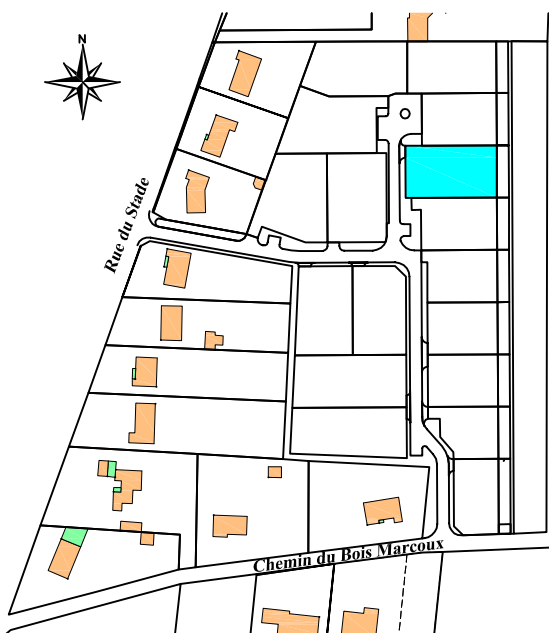

Lotissement autorisé le 7 septembre 2013  
Arrêté N° PA 086.048.12.C.0001

Surface de plancher maximale autorisé = 250 m<sup>2</sup>

Superficie = 847 m<sup>2</sup> (lotissement)  
Superficie = 110 m<sup>2</sup> (hors lotissement)\*

### REFERENCES CADASTRALES

Section : ZL N°221 - 222\*

Lieu-dit : " La Rebecherie "

## LEGENDE

Bn	Borne O.G.E.	△	Accès au lot conseillé
Ba	Borne ancienne	▲	Accès au lot obligatoire
=28.49=	Cote totale du lot	[Hatched]	Stationnement privatif non clos sur rue (emplacement 5.00m x 5.00m)
28.49	Cote entre bornes	[Red dashed]	Accès véhicules au lot interdit
☼	Candélabre	[Pink hatched]	Zone non constructible



Dressé par la S.C.P. GUICHARD - De GROMARD  
Géomètres-Experts-Fonciers . Bureau d'études V.R.D.  
24 Rue de Bonneuil-Matours - 86000 POITIERS  
Tél. : 05.49.61.17.37 Fax : 05.49.61.69.90  
e-mail : scp.gdg@interpc.fr

Date : Le 31 mai 2013

Dossier n° 12.04.18-A

Fichier : 120418\_KN\_born-lots\_310513.dwg